

Wien, am 10.01.2025
GA-Nr. 2025-01-SAM-01

SCHÄTZGUTACHTEN

VERKEHRSWERT

Insolvenzverfahren: **SAM Transport & Beautyconsulting GmbH**
Armbrustergasse 24a/8
1190 Wien

Insolvenzverwalter: **RA Dr. Raoul Gregor WAGNER**
Rathausstraße 15/4
1010 Wien

Aktenzeichen: **5 S 186/24y am HG Wien**

VERKEHRSWERT gesamt € 102.880,--
(einhundertzweitausendachthundertachtzig Euro)

1. Auftrag

In gegenständlichem Insolvenzverfahren wurde ich vom gerichtlich bestellten Insolvenzverwalter RA Dr. Raoul Gregor WAGNER mit der Inventarisierung und Schätzung des beweglichen Sachanlage- und Umlaufvermögens, nach § 96 der IO, beauftragt.

2. Unterlagen

Für die Erstattung des Schätzgutachtens standen mir zur Verfügung:

- a. Befundaufnahme durch den Sachverständigen
- b. Fotodokumentation während der Befundaufnahme
- c. Kopie der Lagerbestandsliste
- d. Bewertungsplattformen (z.B. Lectura, Autowert4, Autopreisspiegel etc.)
- e. Erlöskataloge aus Versteigerungen vergleichbarer/ähnlicher Insolvenzen
- f. Erfahrungswerte, Markterhebungen und Internetrecherche
- g. Markt- und Preiserörterungen mit Industrieauktionatoren und/oder Händlern

3. Zweck und Gültigkeit des Gutachtens

Der Zweck des Gutachtens ist die Inventarisierung und Schätzung des beweglichen Sachanlage- und Umlaufvermögens gem. § 96 Insolvenzordnung zu Verkehrs- und Liquidationswerten. Das Gutachten dient dem gerichtlich bestellten Insolvenzverwalter zur Wertermittlung. Die Gültigkeit des Gutachtens beträgt drei Monate, danach ist eine neuerliche Preisanpassung erforderlich.

4. Bewertungsstichtag

Der Bewertungsstichtag ist jener Tag, zu dem die im Gutachten gelisteten Positionen bewertet wurden. Der Bewertungsstichtag stimmt, soweit nicht gesondert beschrieben, mit dem Tag der Gutachtensausfertigung überein.

Den Sachverständigen trifft keine Verantwortung welcher Art auch immer für den Fall, dass zwischen den Bewertungsstichtag und dem Verkauf des im Gutachten angeführten beweglichen Vermögens Gegenstände veräußert werden oder sonst nicht mehr der Konkursmasse angehören, beschädigt oder zerstört werden. Insbesondere für den Fall, dass das Unternehmen des Schuldners nach dem Bewertungsstichtag noch weiter betrieben wurde, ist eine Veränderung des Bestandes gegenüber dem Bewertungsstichtag unvermeidlich.

5. Befundaufnahme

Die Befundaufnahme erfolgte an den nachfolgend angeführten Standorten:

Datum: 09.01.2025
Ort: 3400 Klosterneuburg, Inkustraße 1-7, Stiege 8, 1. Stock
Anwesend: Herr RA DDr. Josef WIESER (Schuldnervertreter)
Herr Ing. Michael PINCZOLITS (SV)

Die Befundaufnahme erfolgte durch Augenschein, ohne Zerlegearbeiten oder Funktionsüberprüfungen. Die vom Schuldner eingeholten Informationen hinsichtlich Zustand, Einsatz, Verwendung, Vollständigkeit, Funktionalität und Eigentumsverhältnisse fließen in das Gutachten ein.

6. Anmerkungen

Der unterfertigende Sachverständige steht zu keiner der beteiligten Personen, Firmen oder dem Auftraggeber in einem Naheverhältnis. Befangenheitsgründe liegen keine vor.

7. Räumung

Anfallende Kosten für Demontage, Abtransport, Räumung, ggf. Zwischenlagerung und Entsorgung, bleiben bei der Wertermittlung unberücksichtigt. Bei der Demontage von verbauten Fahrnissen ist darauf zu achten, dass es zu keinerlei Beschädigungen am Gebäude kommt. Die Kosten für bauliche Maßnahmen (Instandsetzungskosten) werden ebenfalls nicht berücksichtigt. Rückbaukosten im oder am Objekt, bleiben ebenfalls gänzlich unberücksichtigt.

8. Haftung des Sachverständigen

Die Schätzwerte wurden in der Annahme erstellt, dass an den im Gutachten gelisteten Fahrnissen und Fahrzeugen, soweit nicht gesondert angeführt, keine Reparaturen durchzuführen sowie keine nennenswerten Mängel und Schäden vorhanden sind. Sofern Mängel und Schäden optisch erkennbar waren, wurden diese vermerkt.

Im Falle von Schneefall, Regen sowie bei erschwerten Bedingungen bei der Befundaufnahme (Nebel, Dunkelheit, Aufnahme in Tiefgaragen etc.) können mögliche optische Schäden unentdeckt sein/bleiben. Die Befundaufnahme bei derart ungünstigen Bedingungen kann gerade bei Unternehmensfortführungen erforderlich sein, um einen ungestörten Betrieb zu ermöglichen. Falls bei der Befundaufnahme Bedingungen geherrscht haben, die die Qualität des Augenscheins der bewerteten Fahrnisse beeinträchtigen konnten, wird dies bei den betreffenden Fahrnissen angemerkt.

Jeden Kaufinteressenten wird empfohlen die Fahrzeuge und sonstigen Fahrnisse vor Abgabe eines Kaufangebotes persönlich in Augenschein zu nehmen. Insbesondere bei Unternehmensfortbetrieben können optische und/oder technische Mängel nach der Befundung auftreten, bei KFZ können die Kilometerstände hinsichtlich der im Gutachten genannten Beschreibung vor allem durch weiteren Betrieb der KFZ nach der Befundaufnahme abweichen.

Technische Daten wurden bei der Befundaufnahme ermittelt, den Aussagen der beteiligten Person(en) (siehe Punkt 2. a) oben), oder den vorgelegten Unterlagen entnommen. Es wurde generell keine Funktionsüberprüfung an den im Gutachten gelisteten Fahrnissen und Fahrzeugen durchgeführt, sodass das Gutachten keinerlei Garantie auf Zustand oder Funktionalität der Objekte erwirkt. Seitens des SV wird keine Gewährleistung oder Haftung für verdeckte Mängel übernommen. Wenn in der Beschreibung des Objektes kein Mangel angeführt ist, bedeutet dies nicht notwendigerweise Mangelfreiheit. Bei Fahrzeugen beschränkt sich die Überprüfung durch den Sachverständigen darauf, ob sich der Motor des Fahrzeuges starten lässt. Insbesondere wurden für die Bewertung (schon aus Sicherheitsgründen) keine Probefahrten mit den Fahrzeugen unternommen.

Es wird darauf hingewiesen, dass bei einer allfälligen Überschreitung der Sachverständigenkompetenz für eine abschließende Beurteilung der Befundung- und Gutachtenserstellung einem für diesen Sachbereich zuständigen Sachverständigen vorbehalten bleibt. Dies wird gegebenenfalls bei der einzelnen bewerteten Position angemerkt.

Bei der Bewertung von Fahrzeugen wird vorausgesetzt, dass Fahrzeugtypenscheine (bzw. Ausdrucke aus der Genehmigungsdatenbank) sowie Fahrzeugschlüssel vorhanden sind. Die Bewertung von Fahrzeugen erfolgte ohne technische Hilfsmittel (Hebebühne, Bremsenprüfstand etc.), der technische Zustand wurde nicht beurteilt.

Mängel wurden dann dokumentiert, sofern diese optisch ersichtlich waren oder von der unter Punkt 2.a) genannten Person(en) angegeben wurden. Die Gültigkeit der § 57a Plakette wurde am Fahrzeug – ohne Einsicht in den § 57a Prüfbericht – abgelesen. Allfällige Mängel, die nur aus dem Prüfbericht zu ersehen wären, sind daher im Gutachten nicht berücksichtigt.

Fahrzeugdaten (technische Daten, Erstzulassungsdatum etc.) werden generell nur vom Zulassungsschein oder im Falle des nicht Vorhandenseins in der COC-Datenbank erhoben. Es erfolgt keine Einsicht in die Fahrzeugtypenscheine, sodass behördliche Eintragungsfehler vom SV nicht berücksichtigt und/oder kontrolliert werden. Baujahre oder Erstzulassungsdaten können in Einzelfällen vom Erstzulassungsdatum (laut Typenscheine abweichen). Beispielsweise kann eine allfällige frühere Zulassung des Fahrzeugs im Ausland weder aus dem österreichischen Zulassungsschein noch aus der COC-Datenbank ersehen werden. Die Typenscheine sind je nach Einzelfall bei der Schuldnerin, dem Auftraggeber, der Finanzierungsgesellschaft oder fallweise gepfändet und werden vom SV nicht eingesehen.

Das Vorhandensein des Typenscheins wird vom SV nicht überprüft. Bei Fahrzeugen, bei denen der Typenschein oder der Ausdruck aus der Genehmigungsdatenbank fehlt, können fallweise (bei älteren Fahrzeugen) keine Duplikate ausgestellt werden. In diesem Fall wäre der Wert des Fahrzeuges mit Null (bzw. einem Rest- und Schrottwert) anzusetzen. Falls Typenschein oder Ausdruck aus der Genehmigungsdatenbank fehlen und ein Duplikat ausgestellt werden kann, wäre für diesen Vorgang einschließlich des Zeit- und Wegaufwandes für den Käufer mit Kosten von etwa € 500,00 zu rechnen, die für den Käufer wirtschaftlich vom Wert des Fahrzeuges abzuziehen wären.

Kaufinteressenten wird daher empfohlen die im Gutachten gelisteten Fahrnisse, Maschinen, Anlagen, Geräte und Fahrzeuge vor Kauf persönlich in Augenschein zu nehmen. Ob Fahrnisse generell funktionsfähig und/oder Fahrzeuge in einem verkehrssicheren Zustand sind, wurde nicht überprüft. Auch wird Kaufinteressenten empfohlen vor Abgabe eines Kaufgebotes persönlich Einsicht in die Originalunterlagen (z.B. Fahrzeugtypenscheine etc.) zu nehmen.

Sofern bei Fahrzeugen eine gültige § 57a Prüfplakette vorliegt und von den Ansprechpersonen (Punkt 2.) keine technischen Mängel bekanntgegeben wurden, wird vom Sachverständigen die Annahme getroffen, dass die Fahrzeuge fahrbereit sind. Die Verkehrssicherheit (z.B. Zustand der Reifen, Beleuchtung, Sicherheitssysteme etc.) wurde nicht überprüft.

Bei jeder Art von Maschinen, deren Bedienung das Vorhandensein von bestimmtem Zubehör voraussetzt, umfasst die geschätzte Position auch dieses Zubehör und bildet eine Einheit mit dem Zubehör (etwa eine Drehbank mit dem daneben befindlichen Metallschrank mit dem zur Bedienung der Drehbank gehörigen Werkzeug). Sofern das Zubehör im Gutachten als gesonderte Positionen bewertet wurde, ist dieses im Schätzwert der Maschine nicht inbegriffen.

Die Bewertung von EDV-Systemen (Serveranlage, PCs, Notebooks, Tablets, Smartphones, Festplatten, Sticks und sonstigen Computer- und Hardwaremedien) erfolgt unter Annahme, dass Daten gemäß den gesetzlichen Vorschriften gelöscht sind. Bei der Schätzung der genannten Systeme wird lediglich die Hardware bewertet, nicht jedoch eventuell installierte Software/Lizenzen. Die Schätzung von Software und Lizenzen fällt ohnedies nicht in das Fachgebiet des Sachverständigen. Noch anfallende Löschungskosten der genannten Systeme werden vom SV somit nicht berücksichtigt, die können im Einzelfall den Wert der Hardware übersteigen. Der bezifferte Schätzwert betrifft lediglich die reine Hardware.

Bei Smartphones, Tablets und sonstigen Medien, die in einer Cloud angemeldet sind wird vorausgesetzt, dass diese vor Verkauf von der Cloud abgemeldet werden. Dies betrifft insbesondere beispielsweise Geräte von APPLE.

Patent-, Marken- oder andere Immaterialgüterrechte, deren Vorhandensein oder Umfang für den Wert von Fahrnissen von Bedeutung sein könnte, wurden nicht untersucht und sind nicht in die Wertermittlung eingeflossen.

Bewertet wurden rein bewegliche Sachen (Fahrnisse), dies ohne Berücksichtigung von baulichen Investitionen (z.B. Fußböden, Maurerarbeiten, Trockenbau, Elektroinstallationen, Sanitärinstallationen, Farbe/Anstrich etc.). Nicht berücksichtigt sind auch Kundenstock und Lage (von Unternehmen wie etwa Restaurants), die beweglichen Gegenstände werden unabhängig von ihrer aktuellen Verwendung bewertet.

9. Definition Verkehrs- und Liquidationswert

Der Verkehrswert ist jener Wert, der bei einer Veräußerung im gewöhnlichen Geschäftsverkehr erzielt werden kann und ist dem ordentlichen und gemeinen Wert gleichzustellen. Es werden alle Umstände, die den Preis beeinflussen berücksichtigt, persönliche oder ungewöhnliche Umstände fließen nicht ein. Aufgrund starker oder geringer Nachfrage kann es zu entsprechenden Preiskorrekturen kommen.

Unter dem Liquidationswert ist jener Wert zu verstehen, der bei der Zerschlagung eines Unternehmens erzielt werden kann. Es ist festzustellen, dass unter Druck verkauft wird und die dabei zu erzielenden Erlöse einen deutlichen Wertverlust gegenüber den Verkehrswerten darstellen. Wertsteigernde Faktoren werden nicht berücksichtigt. Die Liquidationswerte wurden unter der Annahme ermittelt, dass das gesamte Inventar an einen Käufer in Pausch und Bogen veräußert wird. Bei Einzelverwertungen sind Abschläge gegenüber den angesetzten Liquidationswerten möglich.

10. Fernschätzung

In Einzelfällen ist eine persönliche Befundaufnahme durch den Sachverständigen nicht möglich, insbesondere, wenn Inventar und Schätzung unter hohem Zeitdruck erstellt werden müssen und/oder sich bestimmte Fahrnisse an vom Hauptsitz des Unternehmens entfernten Standorten befinden.

In diesem Fall zieht der SV lediglich vorhandene Dokumentation (insbesondere Anlagenverzeichnisse und ihm übermittelte aktuelle Fotos und sonstige Beschreibungen der Fahrnisse und Fahrzeuge) für die Bewertung heran. Falls Fahrnisse oder Fahrzeuge vom SV nicht selbst in Augenschein genommen werden konnten, ist dies bei den Positionen angemerkt. Das tatsächliche Vorhandensein der Fahrnisse zum Zeitpunkt der Schätzung kann in diesen Fällen vom SV nicht bestätigt werden.

Im Fall einer Fernschätzung können Schäden und Mängel optischer und technischer Natur, sofern sie auf den vom SV zur Verfügung gestellten Fotos nicht ersichtlich sind und/oder vom Schuldner dem SV nicht bekannt gegeben wurden, bei der Wertermittlung nicht berücksichtigt werden. Für das Nichtbestehen derartiger Schäden und Mängel steht der SV bei der Fernschätzung daher nicht ein.

11. Befund

Die Schätzung betrifft das bewegliche Sachanlage- und Umlaufvermögen der Firma SAM Transport & Beautyconsulting GmbH. Die Befundaufnahme erfolgte in 3400 Klosterneuburg, Inkustraße 1-7, Stiege 8, 1. Stock.

12. Zusammenfassung der Schätzwerte

VERKEHRSWERT gesamt € 102.880,--
(einhundertzweitausendachthundertachtzig Euro)

Alle im Gutachten angeführten Schätzwerte (inklusive Anhänger, Auflieger, LKWs und Fiskal-LKWs) verstehen sich netto, exklusive Umsatzsteuer.

Ausnahme sind Motorräder sowie PKWs bis 3.500 kg Gesamtgewicht, welche nicht in der Liste des BMF (Liste der vorsteuerabzugsberechtigten Kleinlastkraftwagen, Kastenwagen, Pritschenwagen und Kleinbusse (Klein-Autobusse)) geführt sind. Bei diesen Fahrzeugen ist keine Umsatzsteuer auszuweisen.

Bei PKWs, die in der Liste des BMF gelistet sind, verstehen sich die Schätzwerte netto, exklusive Umsatzsteuer. Dies betrifft auch Mietwagen-, Fahrschul- und Taxi-Fahrzeuge, Schätzwerte sind netto, exklusive Umsatzsteuer.

Wien, am 10.01.2025

Der Sachverständige

Pos	Menge	Beschreibung des Objektes	Schätzwert
		Handelsware, Lagerbestände	
1	1	<p>PAUSCHALE für Handelswaren und Lagerbestände laut vorliegender Inventur; inbegriffen: Beauty- und Pflegeprodukte wie z.B. Conditioner Shampoos, Haarpflegeprodukte, Gesichtsmasken, Cremes, Gele etc. <i>Details zum Lagerbestand sind der Inventur zu entnehmen</i></p> <p>In Summe laut Inventur vorhanden 175.502 Artikel</p> <p>Da in der Inventur <u>keine</u> Ein- oder Verkaufspreise gelistet sind, wurden die regulären Verkaufspreise im Internet recherchiert und Summen gebildet. Der reguläre Internet-Verkaufspreis (je nach Einkaufskonditionen) liegt bei rd. € 850.000 netto</p> <p>Es kann davon ausgegangen werden, dass der EK bei rd. € 350.000 netto liegt. Die Mägen sind dem SV aus vergleichbaren Verfahren bekannt.</p> <p>Am 09.01.2025 erfolgte eine Überprüfung der Bestände. Die Kontrolle gestaltete sich schwierig, da die Waren - nicht produktspezifisch - in den Regalen, teilweise mehrreihig, gelagert sind. Es wurden leicht zählbare Bestände kontrolliert, wobei nur minimale Abweichungen festgestellt werden konnten. Dies kann aber auch aufgrund differierender Lagerplätze entstehen. Der SV nimmt präventiv einen 5%-igen Sicherheitsabschlag vom geschätzten Einstandswert vor:</p> <p>Einkaufswert korrigiert, geschätzt ca. € 332.500 netto</p> <p>WICHTIG: Eine Kontrolle des Mindesthaltbarkeitsdatum ergab, dass der überwiegende Teil der Ware 2022 eingekauft wurde und die Ware (durchschnittlich) bis spätestens Ende 2025 haltbar ist. Einige Bestände laufen bereits ab Juni 2025 ab. Dieser Umstand fließt in die Schätzung ein.</p>	100.000,00
		Zwischensumme	100.000,00

Pos	Menge	Beschreibung des Objektes	Schätzwert
		Übertrag	100.000,00
Mobilien, Fahrnisse			
2		<u>im Büro:</u> 1 Besucherstuhl, 1 Bürodrehstuhl mit Kopfstütze und Armlehnen, 2 Schreibtische ca. 120/50 cm, 1 Multifunktionsdrucker BROTHER DCP-L3550CDW, 1 Magnet-Whiteboard, 1 altes Notebook, 2 Aktenregale 3 OH, 1 Aktenkommode 2-türig / 2-ladig	300,00
3	1	Stand-Drehventilator SUNTEC, 1 Feuerlöscher, 1 Erste-Hilfe-Koffer	60,00
4	1	verzinktes Lagerregal, L/T/H ca. 4x130/60/250 cm	120,00
5	1	verzinktes Lagerregal, L/T/H ca. 4x130/60/250 cm	120,00
6	1	Schreib- und Arbeitstisch, ca. 200/100 cm	40,00
7	1	Sackrodel	25,00
8	1	Palettenhubwagen, 2.000 kg Tragfähigkeit	120,00
9	1	kleine Alu-Stehleiter 3-sprossig	15,00
10	1	Stand-PC HP Elite inkl. Maus/Tastatur, TFT SAMSUNG S24E650	120,00
11	1	Multifunktionsdrucker HP LaserJet M1132 MFP	40,00
12	1	Etikettendrucker ZEBRA ZT231	300,00
13	1	Paketwaage MAUL cargo	50,00
14	1	Haubenschumpfer AMTEC FLEXI W13-L ECO, Baujahr 2022	580,00
15	1	verzinktes Lagerregal, L/T/H ca. 4x130/60/250 cm	120,00
16	1	verzinktes Lagerregal, L/T/H ca. 4x130/60/250 cm	120,00
17	1	verzinktes Lagerregal, L/T/H ca. 8x130/60/250 cm	240,00
18	1	verzinktes Lagerregal, L/T/H ca. 8x130/60/250 cm	240,00
19	1	Alu-Anlegeleiter	30,00
20	1	verzinktes Lagerregal, L/T/H ca. 8x130/60/250 cm	240,00
Gesamtsumme			102.880,00

No	Description	Qty (PCS)	Ctns (BOX)	Order (Чех.)	Поврежденные / Beschädigt (не проданные)	UK1, ед./ Einheiten	DE1, ед./ Einheiten	UK2, ед./ Einheiten (08.02.2024)	DE2, ед./ Einheiten (16.03.2024)	DE3, ед./ Einheiten	Остатки, ед./ Restposten, Einheiten	Qty (PCS) общее/ allgemein	Ctns (BOX) общее/ allgemein
1	CP-1 RASPBERRY TREATMENT VINEGAR 500ml	900	30		1			90	90	60	719		
2	CP-1 3Seconds Hair Fill-Up ampoule (13ml*20pcs)	480	10								480		
3	CP-1 HEAD SPA SCALP SCALER 250ml	4200	120		14		70			140	4116		
4	CP-1 KERATIN CONCENTRATE AMPOULE (10ml*10ea set)	1680	7	240							1440		
5	CP-1 Peeling Ampoule (20ml*20pcs)	360	30								360		
6	CP-1 Ginger Purifying Shampoo 500ml	3000	125	24		120	72			72	2784		
7	CP-1 HEAD SPA Cool Mint Shampoo 500ml	3000	125			120	48			72	2832		
8	CP-1 Ginger Purifying Conditioner 500ml	2112	88	24		144	72				1872		
9	Dr.Althea Premium Essential Skin Conditioner Silk Mask 28g*5EA	90	3	1				80			9		
10	Dr.Althea Water Glow Aqua Ampoule Mask 27g*5EA	90	3	1	4			82			3		
11	Dr.Althea Pore-Control Charcoal Mask 29g*5EA	90	3	1	5			73			11		
12	Dr.Althea Herb Therapy Velvet Mask 27g*10EA	90	3	1				82			7		
13	Dr.Althea Natural Brightening Velvet Mask 27g*6EA	60	2	31				28			1		
14	Dr.Althea Amino Acid Gentle Bubble Cleanser 140ml	160	4	41	1			80			38		
15	Dr.Althea Azulene 147HA_Intensive Soothing Cream 50ml	240	6	1				80	119		40		
16	Dr.Althea Resveratrol 345NA_Intensive Repair Cream 50ml	240	6	41				80	79		40		
17	Jigott Vita Solution 12 Moisture Foam Cleansing 180ml	1300	26	1	5					50	1294		
18	Jigott Vita Solution 12 Brightening Foam Cleansing 180ml	2000	40	1	4					50	1995		
19	Jigott Vita Solution 12 Firming Foam Cleansing 180ml	1500	30	1						50	1499		
20	Jigott Vita Solution 12 Firming Sleeping Pack 180ml	2000	40	1	5						1994		
21	Jigott Vita Solution 12 Synergy Peeling Gel 180ml	2000	40	1							1999		
22	Jigott Vita Solution 12 Calming Peeling Gel 180ml	2000	40	1							1999		
23	JIGOTT SECRET GARDEN CHRYSANTHEMUM HAND CREAM 100ml	4000	40	1							3999		
24	JIGOTT SECRET GARDEN ROSE HAND CREAM 100ml	4000	40	1							3999		
25	JIGOTT SECRET GARDEN EDELWEISS HAND CREAM 100ml	4000	40	1	1						3998		
26	JIGOTT SECRET GARDEN LOTUS HAND CREAM 100ml	4000	40	1							3999		
27	JIGOTT SECRET GARDEN HIBISCUS HAND CREAM 100ml	4000	40	1							3999		
28	JIGOTT NATURAL ALOE VERA MOISTURE SOOTHING GEL 300ml	960	20	1	2					96	957		
29	JIGOTT NATURAL BLACK SNAIL MOISTURE SOOTHING GEL 300ml	960	20	1						96	959		
30	JIGOTT ESSENCE MOISTURE SKIN 150ml	300	6	1	5						294		
31	JIGOTT ACTIVE EMULSION CREAM 50ml	300	3	1	1						298		
32	JIGOTT SNAIL REPAIRING CREAM 100ml	1500	15	1							1499		
33	JIGOTT COLLAGEN HEALING CREAM 100ml	1500	15	1				100	100		1299		
34	JIGOTT ARGAN RICH CREAM 70ml	2500	25	1	5				100		2394		
35	JIGOTT POMEGRANATE SHINING CREAM 70ml	2500	25	1	5				100		2394		
36	JIGOTT BIRD'S NEST FIRMING CREAM 70ml	2500	25	1					100		2399		
37	JIGOTT ALOE WATER BLUE CREAM 70 ml	2500	25	1					100		2399		
38	JIGOTT SNAIL LIFTING CREAM 70ml	2500	25	1	2						2497		
39	JIGOTT GOAT MILK BRIGHTENING CREAM 70ml	2500	25	1	1				100		2398		
40	JIGOTT CAVIAR REAL AMPOULE MASK 27ml	8400	14	1		50	50	100		50	8199		
41	JIGOTT BLACK SNAIL REAL AMPOULE MASK 27ml	8400	14	1	1	50	50			50	8298		
42	JIGOTT GREEN TEA REAL AMPOULE MASK 27ml	8400	14	1			50			50	8349		
43	JIGOTT VITAMIN REAL AMPOULE MASK 27ml	8400	14	1			50			60	8349		
44	JIGOTT PEARL REAL AMPOULE MASK 27ml	8400	14	1			50			60	8349		
45	JIGOTT COLLAGEN REAL AMPOULE MASK 27ml	8400	14	1		50	50	100		50	8199		
46	JIGOTT REAL MOISTURE SNAIL HAND CREAM 100ml	4000	40	1							3999		
47	JIGOTT REAL MOISTURE ARGAN OIL HAND CREAM 100ml	4000	40	1	5			100	100		3794		
48	JIGOTT REAL MOISTURE POMEGRANATE HAND CREAM 100ml	4000	40	1	7			100	100		3792		
49	JIGOTT REAL MOISTURE MANGO HAND CREAM 100ml	3500	35	1				100	100		3299		
50	ZENZIA PLACENTA AMPOULE CREAM 70ml	1500	15	1							1499		
51	ZENZIA HYALURONIC ACID AMPOULE CREAM 70ml	1500	15	1	6						1493		
52	ZENZIA COLLAGEN AMPOULE CREAM 70ml	1500	15	1							1499		
53	Kiss by Rosemine Fragrance Cream - Glamour Sensuality 140ml	780	13	1	1						778		
54	Kiss by Rosemine Fragrance Cream - Glamour Fantasy 140ml	660	11	1	1						658		
55	Kiss by Rosemine Fragrance Cream - Glamour Precious 140ml	660	11	1	5					60	654		
56	Kiss by Rosemine Fragrance Cream - Oh, Fresh Forever 140ml	600	10	1							599		
57	Kiss by Rosemine Fragrance Cream - Oh, Fresh Herb Garden 140ml	660	11	1	1						658		
58	CP-1 PREMIUM HAIR TREATMENT 25ml	1000	5	1	11		54				934		

59	CP-1 PREMIUM HAIR TREATMENT 250ml	1650	55		3					1647		
60	CP-1 PREMIUM SILK AMPOULE (20ml*10ea set)	200	20							200		
61	CP-1 PREMIUM SILK AMPOULE (20ml*4ea set)	420	10		1					419		
62	CP-1 BRIGHT COMPLEX INTENSE NOURISHING SHAMPOO VER.2.0 500ml	3520	110			128	96		64	3296		47
												16
												39
63	CP-1 BRIGHT COMPLEX INTENSE NOURISHING SHAMPOO VER.2.0 100ml	5500	55		6		100			5394		50
64	CP-1 BRIGHT COMPLEX INTENSE NOURISHING CONDITIONER VER.2.0 500ml	3040	95			160	96		64	2784		35
65	CP-1 BRIGHT COMPLEX INTENSE NOURISHING CONDITIONER VER.2.0 100ml	1000	20		4		100			896		
67	CP-1 3Seconds Hair Fill-up shampoo 500ml	720	30					96	96	528		24
								100	100			2
68	CP-1 3Seconds Hair Fill-up shampoo 100ml	1000	10							800		
69	CP-1 PREMIUM HAIR TREATMENT POUCH 12,5ml*30ea	4860	3							4860		
70	CP-1 BRIGHT COMPLEX INTENSE NOURISHING SHAMPOO VER.2.0 pouch 8ml*50ea	4400	2							4400		
71	CP-1 BRIGHT COMPLEX INTENSE NOURISHING CONDITIONER VER.2.0 pouch 8ml*50ea	4400	2							4400		
72	COMB (China)	1920	8			120	72	288	144	120	1296	
	Total:	175502								169632		



IMG_6290.jpeg



IMG_6291.jpeg



IMG_6292.jpeg

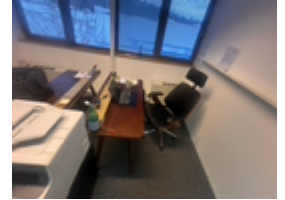

IMG_6293.jpeg



IMG_6294.jpeg



IMG_6295.jpeg



IMG_6296.jpeg



IMG_6297.jpeg



IMG_6298.jpeg



IMG_6299.jpeg



IMG_6300.jpeg



IMG_6301.jpeg



IMG_6302.jpeg



IMG_6303.jpeg



IMG_6304.jpeg



IMG_6305.jpeg

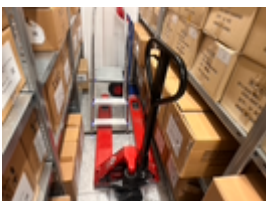

IMG_6306.jpeg

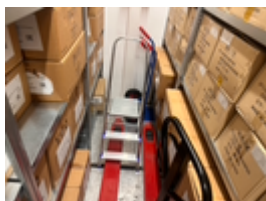

IMG_6307.jpeg



IMG_6308.jpeg



IMG_6309.jpeg



IMG_6310.jpeg



IMG_6311.jpeg



IMG_6312.jpeg

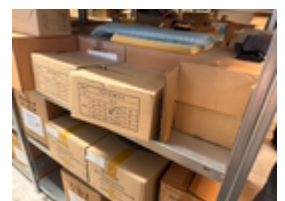

IMG_6313.jpeg



IMG_6314.jpeg



IMG_6315.jpeg



IMG_6316.jpeg



IMG_6317.jpeg



IMG_6318.jpeg



IMG_6319.jpeg



IMG_6320.jpeg



IMG_6321.jpeg



IMG_6322.jpeg



IMG_6323.jpeg



IMG_6324.jpeg



IMG_6325.jpeg



IMG_6326.jpeg



IMG_6327.jpeg



IMG_6328.jpeg



IMG_6329.jpeg



IMG_6330.jpeg



IMG_6331.jpeg



IMG_6332.jpeg



IMG_6333.jpeg



IMG_6334.jpeg



IMG_6335.jpeg