

Wien, am 29.10.2025
GA-Nr. 2025-10-Holzer-01

SCHÄTZGUTACHTEN

VERKEHRSWERT

Sanierungsverfahren: **Holzer Motorradhandel GmbH.**
Mariahilfer Straße 206
1150 Wien

Masseverwalter: **RA Dr. Robert KLEIN**
Spiegelgasse 10
1010 Wien

Aktenzeichen: **4 S 142/25x am HG Wien**

VERKEHRSWERT gesamt € 86.665,--
(sechshundachtzigtausendsechshundertfünfundsechzig Euro)

1. Auftrag

In gegenständlichem Sanierungsverfahren wurde ich vom gerichtlich bestellten Masseverwalter RA Dr. Robert KLEIN mit der Inventarisierung und Schätzung des beweglichen Sachanlage- und Umlaufvermögens, nach § 96 der IO, beauftragt.

2. Unterlagen

Für die Erstattung des Schätzungsgutachtens standen mir zur Verfügung:

- a. Befundaufnahme in Anwesenheit von Herrn Franz HOLZER (GF)
- b. Fotodokumentation während der Befundaufnahme
- c. Bewertungsplattformen (z.B. Lectura, Autowert4, Autopreisspiegel etc.)
- d. Erlöskataloge aus Versteigerungen vergleichbarer/ähnlicher Insolvenzen
- e. Erfahrungswerte, Markterhebungen und Internetrecherche
- f. Markt- und Preiserörterungen mit Industrieauktionatoren und/oder Händlern

3. Zweck und Gültigkeit des Gutachtens

Der Zweck des Gutachtens ist die Inventarisierung und Schätzung des beweglichen Sachanlage- und Umlaufvermögens gem. § 96 Insolvenzordnung zu Verkehrs- und Liquidationswerten. Das Gutachten dient dem gerichtlich bestellten Masseverwalter zur Wertermittlung. Die Gültigkeit des Gutachtens beträgt drei Monate, danach ist eine neuerliche Preisanpassung erforderlich.

4. Bewertungsstichtag

Der Bewertungsstichtag ist jener Tag, zu dem die im Gutachten gelisteten Positionen bewertet wurden. Der Bewertungsstichtag stimmt, soweit nicht gesondert beschrieben, mit dem Tag der Gutachtensausfertigung überein.

Den Sachverständigen trifft keine Verantwortung welcher Art auch immer für den Fall, dass zwischen den Bewertungsstichtag und dem Verkauf des im Gutachten angeführten beweglichen Vermögens Gegenstände veräußert werden oder sonst nicht mehr der Konkursmasse angehören, beschädigt oder zerstört werden. Insbesondere für den Fall, dass das Unternehmen des Schuldners nach dem Bewertungsstichtag noch weiter betrieben wurde, ist eine Veränderung des Bestandes gegenüber dem Bewertungsstichtag unvermeidlich.

5. Befundaufnahme

Die Befundaufnahme erfolgte an den nachfolgend angeführten Standorten:

Datum: 28.10.2025
Ort: 1150 Wien, Mariahilfer Straße 206
Anwesend: Herr Franz HOLZER (GF)
Herr Ing. Michael PINCZOLITS (SV)

Die Befundaufnahme erfolgte durch Augenschein, ohne Zerlegearbeiten oder Funktionsüberprüfungen. Die vom Schuldner eingeholten Informationen hinsichtlich Zustand, Einsatz, Verwendung, Vollständigkeit, Funktionalität und Eigentumsverhältnisse fließen in das Gutachten ein.

6. Anmerkungen

Der unterfertigende Sachverständige steht zu keiner der beteiligten Personen, Firmen oder dem Auftraggeber in einem Naheverhältnis. Befangenheitsgründe liegen keine vor.

7. Räumung

Anfallende Kosten für Demontage, Abtransport, Räumung, ggf. Zwischenlagerung und Entsorgung, bleiben bei der Wertermittlung unberücksichtigt. Bei der Demontage von verbauten Fahrnissen ist darauf zu achten, dass es zu keinerlei Beschädigungen am Gebäude kommt. Die Kosten für bauliche Maßnahmen (Instandsetzungskosten) werden ebenfalls nicht berücksichtigt. Rückbaukosten im oder am Objekt, bleiben ebenfalls gänzlich unberücksichtigt.

8. Haftung des Sachverständigen

Die Schätzwerte wurden in der Annahme erstellt, dass an den im Gutachten gelisteten Fahrnissen und Fahrzeugen, soweit nicht gesondert angeführt, keine Reparaturen durchzuführen sowie keine nennenswerten Mängel und Schäden vorhanden sind. Sofern Mängel und Schäden optisch erkennbar waren, wurden diese vermerkt.

Im Falle von Schneefall, Regen sowie bei erschwerten Bedingungen bei der Befundaufnahme (Nebel, Dunkelheit, Aufnahme in Tiefgaragen etc.) können mögliche optische Schäden unentdeckt sein/bleiben. Die Befundaufnahme bei derart ungünstigen Bedingungen kann gerade bei Unternehmensfortführungen erforderlich sein, um einen ungestörten Betrieb zu ermöglichen. Falls bei der Befundaufnahme Bedingungen geherrscht haben, die die Qualität des Augenscheins der bewerteten Fahrnisse beeinträchtigen konnten, wird dies bei den betreffenden Fahrnissen angemerkt.

Jeden Kaufinteressenten wird empfohlen die Fahrzeuge und sonstigen Fahrnisse vor Abgabe eines Kaufangebotes persönlich in Augenschein zu nehmen. Insbesondere bei Unternehmensfortbetrieben können optische und/oder technische Mängel nach der Befundung auftreten, bei KFZ können die Kilometerstände hinsichtlich der im Gutachten genannten Beschreibung vor allem durch weiteren Betrieb der KFZ nach der Befundaufnahme abweichen.

Technische Daten wurden bei der Befundaufnahme ermittelt, den Aussagen der beteiligten Person(en) (siehe Punkt 2. a) oben), oder den vorgelegten Unterlagen entnommen. Es wurde generell keine Funktionsüberprüfung an den im Gutachten gelisteten Fahrnissen und Fahrzeugen durchgeführt, sodass das Gutachten keinerlei Garantie auf Zustand oder Funktionalität der Objekte erwirkt. Seitens des SV wird keine Gewährleistung oder Haftung für verdeckte Mängel übernommen. Wenn in der Beschreibung des Objektes kein Mangel angeführt ist, bedeutet dies nicht notwendigerweise Mangelfreiheit. Bei Fahrzeugen beschränkt sich die Überprüfung durch den Sachverständigen darauf, ob sich der Motor des Fahrzeuges starten lässt. Insbesondere wurden für die Bewertung (schon aus Sicherheitsgründen) keine Probefahrten mit den Fahrzeugen unternommen.

Es wird darauf hingewiesen, dass bei einer allfälligen Überschreitung der Sachverständigenkompetenz für eine abschließende Beurteilung der Befundung- und Gutachtenserstellung einem für diesen Sachbereich zuständigen Sachverständigen vorbehalten bleibt. Dies wird gegebenenfalls bei der einzelnen bewerteten Position angemerkt.

Bei der Bewertung von Fahrzeugen wird vorausgesetzt, dass Fahrzeugtypenscheine (bzw. Ausdrucke aus der Genehmigungsdatenbank) sowie Fahrzeugschlüssel vorhanden sind. Die Bewertung von Fahrzeugen erfolgte ohne technische Hilfsmittel (Hebebühne, Bremsenprüfstand etc.), der technische Zustand wurde nicht beurteilt.

Mängel wurden dann dokumentiert, sofern diese optisch ersichtlich waren oder von der unter Punkt 2.a) genannten Person(en) angegeben wurden. Die Gültigkeit der § 57a Plakette wurde am Fahrzeug – ohne Einsicht in den § 57a Prüfbericht – abgelesen. Allfällige Mängel, die nur aus dem Prüfbericht zu ersehen wären, sind daher im Gutachten nicht berücksichtigt.

Fahrzeugdaten (technische Daten, Erstzulassungsdatum etc.) werden generell nur vom Zulassungsschein oder im Falle des nicht Vorhandenseins in der COC-Datenbank erhoben. Es erfolgt keine Einsicht in die Fahrzeugtypenscheine, sodass behördliche Eintragungsfehler vom SV nicht berücksichtigt und/oder kontrolliert werden. Baujahre oder Erstzulassungsdaten können in Einzelfällen vom Erstzulassungsdatum (laut Typenscheine abweichen). Beispielsweise kann eine allfällige frühere Zulassung des Fahrzeugs im Ausland weder aus dem österreichischen Zulassungsschein noch aus der COC-Datenbank ersehen werden. Die Typenscheine sind je nach Einzelfall bei der Schuldnerin, dem Auftraggeber, der Finanzierungsgesellschaft oder fallweise gepfändet und werden vom SV nicht eingesehen.

Das Vorhandensein des Typenscheins wird vom SV nicht überprüft. Bei Fahrzeugen, bei denen der Typenschein oder der Ausdruck aus der Genehmigungsdatenbank fehlt, können fallweise (bei älteren Fahrzeugen) keine Duplikate ausgestellt werden. In diesem Fall wäre der Wert des Fahrzeuges mit Null (bzw. einem Rest- und Schrottwert) anzusetzen. Falls Typenschein oder Ausdruck aus der Genehmigungsdatenbank fehlen und ein Duplikat ausgestellt werden kann, wäre für diesen Vorgang einschließlich des Zeit- und Wegaufwandes für den Käufer mit Kosten von etwa € 500,00 zu rechnen, die für den Käufer wirtschaftlich vom Wert des Fahrzeuges abzuziehen wären.

Kaufinteressenten wird daher empfohlen die im Gutachten gelisteten Fahrnisse, Maschinen, Anlagen, Geräte und Fahrzeuge vor Kauf persönlich in Augenschein zu nehmen. Ob Fahrnisse generell funktionsfähig und/oder Fahrzeuge in einem verkehrssicheren Zustand sind, wurde nicht überprüft. Auch wird Kaufinteressenten empfohlen vor Abgabe eines Kaufgebotes persönlich Einsicht in die Original-unterlagen (z.B. Fahrzeugtypenscheine etc.) zu nehmen.

Sofern bei Fahrzeugen eine gültige § 57a Prüfplakette vorliegt und von den Ansprechpersonen (Punkt 2.) keine technischen Mängel bekanntgegeben wurden, wird vom Sachverständigen die Annahme getroffen, dass die Fahrzeuge fahrbereit sind. Die Verkehrssicherheit (z.B. Zustand der Reifen, Beleuchtung, Sicherheitssysteme etc.) wurde nicht überprüft.

Bei jeder Art von Maschinen, deren Bedienung das Vorhandensein von bestimmtem Zubehör voraussetzt, umfasst die geschätzte Position auch dieses Zubehör und bildet eine Einheit mit dem Zubehör (etwa eine Drehbank mit dem daneben befindlichen Metallschrank mit dem zur Bedienung der Drehbank gehörigen Werkzeug). Sofern das Zubehör im Gutachten als gesonderte Positionen bewertet wurde, ist dieses im Schätzwert der Maschine nicht inbegriffen.

Die Bewertung von EDV-Systemen (Serveranlage, PCs, Notebooks, Tablets, Smartphones, Festplatten, Sticks und sonstigen Computer- und Hardwaremedien) erfolgt unter Annahme, dass Daten gemäß den gesetzlichen Vorschriften gelöscht sind. Bei der Schätzung der genannten Systeme wird lediglich die Hardware bewertet, nicht jedoch eventuell installierte Software/Lizenzen. Die Schätzung von Software und Lizenzen fällt ohnedies nicht in das Fachgebiet des Sachverständigen. Noch anfallende Löschungskosten der genannten Systeme werden vom SV somit nicht berücksichtigt, die können im Einzelfall den Wert der Hardware übersteigen. Der bezifferte Schätzwert betrifft lediglich die reine Hardware.

Bei Smartphones, Tablets und sonstigen Medien, die in einer Cloud angemeldet sind wird vorausgesetzt, dass diese vor Verkauf von der Cloud abgemeldet werden. Dies betrifft insbesondere beispielsweise Geräte von APPLE.

Patent-, Marken- oder andere Immaterialgüterrechte, deren Vorhandensein oder Umfang für den Wert von Fahrnissen von Bedeutung sein könnte, wurden nicht untersucht und sind nicht in die Wertermittlung eingeflossen.

Bewertet wurden rein bewegliche Sachen (Fahrnisse), dies ohne Berücksichtigung von baulichen Investitionen (z.B. Fußböden, Maurerarbeiten, Trockenbau, Elektroinstallationen, Sanitärinstallationen, Farbe/Anstrich etc.). Nicht berücksichtigt sind auch Kundenstock und Lage (von Unternehmen wie etwa Restaurants), die beweglichen Gegenstände werden unabhängig von ihrer aktuellen Verwendung bewertet.

9. Definition Verkehrs- und Liquidationswert

Der Verkehrswert ist jener Wert, der bei einer Veräußerung im gewöhnlichen Geschäftsverkehr erzielt werden kann und ist dem ordentlichen und gemeinen Wert gleichzustellen. Es werden alle Umstände, die den Preis beeinflussen berücksichtigt, persönliche oder ungewöhnliche Umstände fließen nicht ein. Aufgrund starker oder geringer Nachfrage kann es zu entsprechenden Preiskorrekturen kommen.

Unter dem Liquidationswert ist jener Wert zu verstehen, der bei der Zerschlagung eines Unternehmens erzielt werden kann. Es ist festzustellen, dass unter Druck verkauft wird und die dabei zu erzielenden Erlöse einen deutlichen Wertverlust gegenüber den Verkehrswerten darstellen. Wertsteigernde Faktoren werden nicht berücksichtigt. Die Liquidationswerte wurden unter der Annahme ermittelt, dass das gesamte Inventar an einen Käufer in Pausch und Bogen veräußert wird. Bei Einzelverwertungen sind Abschläge gegenüber den angesetzten Liquidationswerten möglich.

10. Fernschätzung

In Einzelfällen ist eine persönliche Befundaufnahme durch den Sachverständigen nicht möglich, insbesondere, wenn Inventar und Schätzung unter hohem Zeitdruck erstellt werden müssen und/oder sich bestimmte Fahrnisse an vom Hauptsitz des Unternehmens entfernten Standorten befinden.

In diesem Fall zieht der SV lediglich vorhandene Dokumentation (insbesondere Anlagenverzeichnisse und ihm übermittelte aktuelle Fotos und sonstige Beschreibungen der Fahrnisse und Fahrzeuge) für die Bewertung heran. Falls Fahrnisse oder Fahrzeuge vom SV nicht selbst in Augenschein genommen werden konnten, ist dies bei den Positionen angemerkt. Das tatsächliche Vorhandensein der Fahrnisse zum Zeitpunkt der Schätzung kann in diesen Fällen vom SV nicht bestätigt werden.

Im Fall einer Fernschätzung können Schäden und Mängel optischer und technischer Natur, sofern sie auf den vom SV zur Verfügung gestellten Fotos nicht ersichtlich sind und/oder vom Schuldner dem SV nicht bekannt gegeben wurden, bei der Wertermittlung nicht berücksichtigt werden. Für das Nichtbestehen derartiger Schäden und Mängel steht der SV bei der Fernschätzung daher nicht ein.

11. Befund

Die Schätzung betrifft das bewegliche Sachanlage- und Umlaufvermögen der Firma Holzer Motorradhandel GmbH. Die Befundaufnahme erfolgte in 1150 Wien, Mariahilfer Straße 206. Für Auskünfte und Informationen stand Herr Franz HOLZER (GF) zur Verfügung.

12. Zusammenfassung der Schätzwerte

VERKEHRSWERT gesamt € 86.665,--

(sechsendachtzigtausendsechshundertfünfundsechzig Euro)

Alle im Gutachten angeführten Schätzwerte (inklusive Anhänger, Auflieger, LKWs und Fiskal-LKWs) verstehen sich netto, exklusive Umsatzsteuer.

Ausnahme sind Motorräder sowie PKWs bis 3.500 kg Gesamtgewicht, welche nicht in der Liste des BMF (Liste der vorsteuerabzugsberechtigten Kleinlastkraftwagen, Kastenwagen, Pritschenwagen und Kleinbusse (Klein-Autobusse)) geführt sind. Bei diesen Fahrzeugen ist keine Umsatzsteuer auszuweisen.

Bei PKWs, die in der Liste des BMF gelistet sind, verstehen sich die Schätzwerte netto, exklusive Umsatzsteuer. Dies betrifft auch Mietwagen-, Fahrschul- und Taxi-Fahrzeuge, Schätzwerte sind netto, exklusive Umsatzsteuer.

Wien, am 29.10.2025

Der Sachverständige

	Unterzeichner	Michael Pinczolits
	Datum/Zeit-UTC	2025-10-29T04:36:15+01:00
	Prüfinformation	Informationen zur Prüfung der elektronischen Signatur finden Sie unter: https://www.signaturpruefung.gv.at
Hinweis	Dieses mit einer qualifizierten elektronischen Signatur versehene Dokument hat gemäß Art. 25 Abs. 2 der Verordnung (EU) Nr. 910/2014 vom 23. Juli 2014 ("eIDAS-V0") die gleiche Rechtswirkung wie ein handschriftlich unterschriebenes Dokument.	

Pos	Menge	Beschreibung des Objektes	Schätzwert
		Mobilien, Fahrnisse	
		Lagerbestände	
1	1	PAUSCHALE für Material- und Lagerbestände an Motorrad-Ersatz- und Verschleißteilen; überwiegend für die Marken SUZUKI und KAWASAKI; Inventursumme (unabgewertet) € 262.320,93 netto Details zum Lagerbestand siehe "LWELISTE.RPT_20251028.pdf"	52.500
		Werkstatt	
2	1	Werkstatt-Arbeitszeile/Werkbank, ca. 250/70 cm, mit integriertem Werkzeug-Ladenschrank 5-ladig, Drehtürschrank 2-türig sowie mit integrierter Pneumatik-Schlauchhaspel, Werkzeugrückwand, inkl. den darin und darauf befindlichen Hand- und Kleinwerkzeugen, Restmaterialien und Gebrauchtteilen	1.200
3	1	Lichtstrom-Kabeltrommel	20
4	1	Analysegerät SAGEM INDIANA 2440 mit Rollwagen	220
5	1	Handwerkzeugwagen 6-ladig, gut und umfangreich bestückt	400
6	1	Motorrad-Bremsenprüfstand GIULIANO MFB500AF, Baujahr 2020	4.500
7	1	Abgastester INNOVA 500 Ten	250
8	1	Gefahrenstoffwanne, Euromaße	90
9	1	Posten SUZUKI und KAWASAKI Spezialwerkzeuge	1.000
10	1	Motorrad-Hebebühne LV8 EG350P, Baujahr 2016	1.200
11	1	Motorrad-Hebebühne LV8 EG600CE, Baujahr 2017	1.500
12	1	Motorrad-Hebebühne LV8 EG600CE, Baujahr 2017	1.500
13	1	Motorrad-Hebebühne OMCN 196/A, Baujahr 2006	800
14	1	Motorrad-Hebebühne OMCN 196/A, Baujahr 1997	450
15	1	Motorrad-Hebebühne OMCN 196/A, Baujahr 1997	450
16	1	Akku-Bohrschrauber MAKITA	40
17	1	Roll-Arbeitshocker	10
18	1	mobiler Reifenfüller	120
19	1	Werkbank mit montiertem Schraubstock, ca. 300 cm, inkl. den darin und darauf befindlichen Handwerkzeugen, Restmaterialien, 2 Werkzeugrückwänden etc. - Ladenschränke nachfolgend	380
Zwischensumme			66.630

Pos	Menge	Beschreibung des Objektes	Schätzwert
		Übertrag	66.630
20	1	Werkzeug-Ladenschrank 7-ladig, gut und umfangreich bestückt	400
31	1	Werkzeug-Ladenschrank 7-ladig, gut und umfangreich bestückt	300
32	2	Kühlschränke, 1 Stk davon GORENJE	60
33	1	Posten GWGs: Musikanlage, Lautsprecher, Ventilator etc.	40
34	1	Werkstatt-Arbeitszeile/Werkbank, ca. 250/70 cm, mit integriertem Werkzeug-Ladenschrank 5-ladig, Drehtürschrank 2-türig sowie mit integrierter Pneumatik-Schlauchhaspel, Werkzeugrückwand, inkl. den darin und darauf befindlichen Hand- und Kleinwerkzeugen, Restmaterialien und Gebrauchtteilen	800
35	1	Posten nicht invertierter Leuchtmittel und Kleinteile	200
36	1	verzinktes Reifenlagerregal, 5 Elemente á ca. 130 cm	300
37	1	Trittbehelf 2-stufig	5
38	1	Alu-Stehleiter 6-sprossig	30
39		im Schauraum/Verkauf: div. LED-Leuchtdecken (Werkstattlichter) sowie der gesamte Bodenbeleg, Privateigentum Philipp FAUL	Fremdeigentum
40	1	Werkstattregal FÖRCH, 5 Laden	50
41	1	Metall-Schraubregal, ca. 2 lfm.	10
42	1	Schutzgas-Schweißgerät AUTOMIG 223	400
43	1	Hängeregisterschrank 3-ladig	15
44	1	stark gebrauchter Kleinkühlschrank	5
46	1	Werkbank mit montiertem Schraubstock, ca. 250 cm, inkl. den darauf befindlichen Handwerkzeugen (z.B. MAKITA Flex)	150
47	1	Werkbank, ca. 300 cm, inkl. Kleinteile, Materialien	120
48	1	Sackrodel	30
49	1	Scheinwerfereinstellgerät TECNOLIFT	220
50	6	WÜRTH Kleinteileregale rot	Fremdeigentum
51	1	Posten Inhalt der Vorposition: WÜRTH Materialien	450
52	1	im Objekt verbaute Absauganlage mit Verrohrung, Radialventilator etc nur Werthaltig bei Verbleib vor Ort (bei Demontage "wertlos")	2.500
53	1	kleiner Doppelschleifbock	40
54	2	1-türige Metallschränke blau, versperrbar, ca. 70/200 cm	350
		Zwischensumme	73.105

Pos	Menge	Beschreibung des Objektes	Schätzwert
		Übertrag	73.105
55	1	Posten Inhalt Vorposition: Kleinmaterialien, 5 Kleinteilesortimente, ÖlfILTER-Schlüsselsatz BEA, Pneumatik-Schlagschrauber, Exzenter-schleifer, Spezialwerkzeuge, Steckschlüsselsatz WÜRTH etc.	550
56	1	große Gefahrenstoffwanne verzinkt inkl. Fasspumpe	120
57	1	Feuerlöscher A.RED	10
58	1	Teilewaschstation (für Fässer)	30
59	1	KIMBERLY-CLARK Putzpapierabroller	10
60	1	Reifenmontiermaschine SICE S405	450
61	1	ca. 270l Schraubenkompressor AGRE, 1997, inkl. Umhausung	1.000
62	1	Palettenhubwagen	120
63	1	Posten Stielwerkzeuge (Besen)	5
64	1	10to Werkstatt-Hydraulikpresse	150
		Fahrzeuge (freie Masse)	
65	1	Kleinmotorrad Speedex Calibre 125i Naked Bike , fabrisneu, COC Papier vorhanden (ohne Erstzulassung), FIN: LM0CJ11C5N1902498, Benzinmotor, 125 ccm, 7.5 kW Leistung, Kilometerstand: 0	1.500 <i>inkl. Ust.</i>
66	1	Motorrad L3e-A2 KAWASAKI Eliminator , Erstmalige Zulassung 08.05.2024, FIN: ML5EL450ABDA09084, Benzinmotor, 33.4 kW Leistung, 451 ccm Hubraum, § 57a 05/2027, Kilometerstand: 773	4.500 <i>inkl. Ust.</i>
67	1	Motorrad L3e-A1 Speedex Calibre 125i , Erstmalige Zulassung 27.06.2022, FIN: LM0CJ11C5M1909269, Benzinmotor, 7.5 kW Leistung, 125 ccm Hubraum, § 57a 06/2025, Kilometerstand: 1.332	800 <i>inkl. Ust.</i>
		myplace	
		<u>im Lager myplace Selfstorage:</u>	
68		hier besteht laut Herrn Holzer kein Zugang mehr, myplace habe aufgrund von Mietrückständen die Schlösser getauscht. Es liegen jedoch Fotos vor (nachfolgender Inhalt auf Basis der Fotos bewertet): 1 bestückter Handwerkzeugwagen WÜRTH, div. Reifenregale verzinkt u. zerlegt, Ölkannen etc.	500
		Zwischensumme	82.850

Pos	Menge	Beschreibung des Objektes	Schätzwert
		Übertrag	82.850
		Büro	
69	1	Feuerlöscher	15
70	1	KAWASAKI Warenständer	25
71	1	Warenregal, 25 Fächer (<i>Ware unter Punkt Lager bewertet</i>)	25
72	1	(Altbestand) an die örtlichen Gegebenheiten angepasstes Empfangspult	300
73	1	HONEYWELL Tischventilator	10
74	1	Geldzählmaschine	120
75	3	Barhocker	15
76	1	Mini-PC inkl. Maus/Tastatur, TFT BENQ	70
77	2	Multifunktionsdrucker BROTHER	60
78	1	alter Stand-PC	10
79	1	Notebook LENOVO ThinkPad E15 inkl. TFT BENQ	90
80	1	Werkstatt-Planungswand	15
81	1	Laserdrucker HP Color LaserJet Pro MFP M283fdw	70
82	1	Pneumatik-Schlauchhaspel EINHELL	40
83	1	L-förmiges Warenpult mit Hocker, seitlicher SUZUKI Leuchtreklame	250
84	3	Schiebetürschränke 2 OH	50
85	1	alter Aktenschredder	5
86	1	Standtresor (Schlüssel vorhanden)	150
87	1	elektr. PERFOFIX Perforiergerät	900
88	2	Schreibtische ca. 160/80 cm inkl. Ladenrolli u. Bürodrehstuhl	60
89	1	Mini-PC inkl. Maus/Tastatur, TFT BENQ	70
90	1	S/W-Laserdrucker HP Laserjet	5
91	1	Multifunktionsdrucker BROTHER MFC-L2720DW	100
92	1	Stand-PC inkl. Maus/Tastatur, TFT BENQ	70
93	1	BLAHA Schiebetüschrank 3 OH	40
94	1	verzinktes Lagerregal, ca. 4x100 cm	120
95	3	schwarze Hängeregisterschränke 3-ladig	60
96	1	Garderobenständer	10
97	1	verzinktes Lagerregal, ca. 3x100 cm	90
98	1	verzinktes Lagerregal, ca. 3x100 cm	90
		Zwischensumme	85.785

Pos	Menge	Beschreibung des Objektes	Schätzwert
		Übertrag	85.785
99	1	Metallspind 6-türig	50
100	2	Rundtische mit Steinplatte inkl. Bugholzstühle	50
101	1	Kleinkommode mit 2 Stk. Mikrowellenherde	50
102	1	Feuerlöscher sowie 1 Holz-Doppelleiter	30
103	1	verzinktes Lagerregal, ca. 3x100 cm	90
104	1	verzinktes Lagerregal, ca. 3x100 cm	90
105	1	verzinktes Lagerregal, ca. 3x100 cm	90
106	1	verzinktes Lagerregal, ca. 5x100 cm	150
107	1	teilbestückter Handwerkzeugwagen	250
108	1	verzinktes Lagerregal, ca. 100 cm	30
109	1	Heißgetränkeautomat, Leihgerät	Fremdeigentum
		Gesamtsumme	86.665



IMG_5934.jpeg



IMG_5935.jpeg



IMG_5936.jpeg



IMG_5937.jpeg

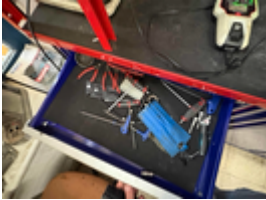

IMG_5938.jpeg



IMG_5939.jpeg



IMG_5940.jpeg



IMG_5941.jpeg



IMG_5942.jpeg



IMG_5943.jpeg



IMG_5944.jpeg



IMG_5945.jpeg



IMG_5946.jpeg



IMG_5947.jpeg



IMG_5948.jpeg



IMG_5949.jpeg



IMG_5950.jpeg



IMG_5951.jpeg



IMG_5952.jpeg



IMG_5953.jpeg



IMG_5954.jpeg



IMG_5955.jpeg



IMG_5956.jpeg



IMG_5957.jpeg



IMG_5958.jpeg



IMG_5959.jpeg



IMG_5960.jpeg



IMG_5961.jpeg



IMG_5962.jpeg



IMG_5963.jpeg



IMG_5964.jpeg



IMG_5965.jpeg



IMG_5966.jpeg



IMG_5967.jpeg



IMG_5968.jpeg



IMG_5969.jpeg



IMG_5970.jpeg



IMG_5971.jpeg



IMG_5972.jpeg



IMG_5973.jpeg



IMG_5974.jpeg



IMG_5975.jpeg



IMG_5976.jpeg



IMG_5977.jpeg



IMG_5978.jpeg



IMG_5979.jpeg



IMG_5980.jpeg



IMG_5981.jpeg



IMG_5982.jpeg

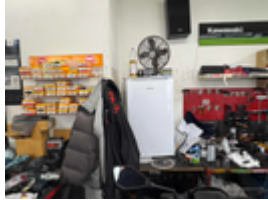

IMG_5983.jpeg



IMG_5984.jpeg



IMG_5985.jpeg



IMG_5986.jpeg



IMG_5987.jpeg



IMG_5988.jpeg



IMG_5989.jpeg



IMG_5990.jpeg



IMG_5991.jpeg



IMG_5992.jpeg



IMG_5993.jpeg



IMG_5994.jpeg



IMG_5995.jpeg



IMG_5996.jpeg



IMG_5997.jpeg



IMG_5998.jpeg



IMG_5999.jpeg



IMG_6001.jpeg



IMG_6002.jpeg



IMG_6003.jpeg



IMG_6004.jpeg



IMG_6005.jpeg



IMG_6006.jpeg



IMG_6007.jpeg



IMG_6008.jpeg



IMG_6009.jpeg



IMG_6010.jpeg



IMG_6011.jpeg



IMG_6012.jpeg



IMG_6013.jpeg



IMG_6014.jpeg



IMG_6015.jpeg



IMG_6016.jpeg



IMG_6017.jpeg



IMG_6018.jpeg



IMG_6019.jpeg



IMG_6020.jpeg



IMG_6021.jpeg



IMG_6022.jpeg



IMG_6023.jpeg



IMG_6024.jpeg



IMG_6025.jpeg

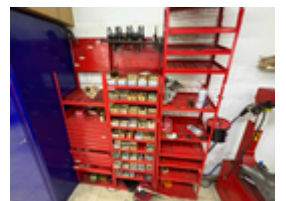

IMG_6026.jpeg



IMG_6027.jpeg



IMG_6028.jpeg



IMG_6029.jpeg



IMG_6030.jpeg



IMG_6031.jpeg



IMG_6032.jpeg



IMG_6033.jpeg



IMG_6034.jpeg



IMG_6035.jpeg



IMG_6036.jpeg



IMG_6037.jpeg



IMG_6038.jpeg



IMG_6039.jpeg



IMG_6040.jpeg



IMG_6041.jpeg



IMG_6042.jpeg



IMG_6043.jpeg



IMG_6044.jpeg



IMG_6045.jpeg



IMG_6046.jpeg

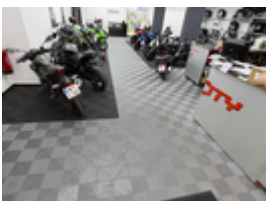

IMG_6047.jpeg



IMG_6048.jpeg

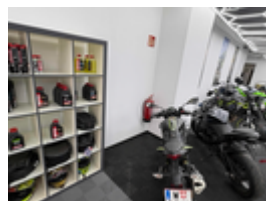

IMG_6049.jpeg



IMG_6050.jpeg



IMG_6051.jpeg



IMG_6052.jpeg

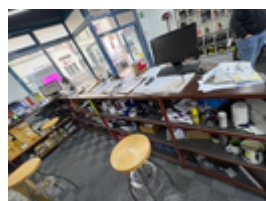

IMG_6053.jpeg



IMG_6054.jpeg



IMG_6055.jpeg



IMG_6056.jpeg



IMG_6057.jpeg



IMG_6058.jpeg



IMG_6059.jpeg



IMG_6060.jpeg



IMG_6061.jpeg



IMG_6062.jpeg



IMG_6063.jpeg



IMG_6064.jpeg



IMG_6065.jpeg



IMG_6066.jpeg



IMG_6067.jpeg



IMG_6068.jpeg



IMG_6069.jpeg



IMG_6070.jpeg



IMG_6071.jpeg



IMG_6072.jpeg

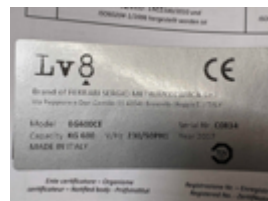

IMG_6073.jpeg

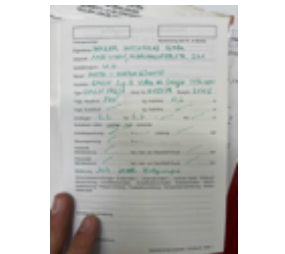

IMG_6074.jpeg



IMG_6075.jpeg

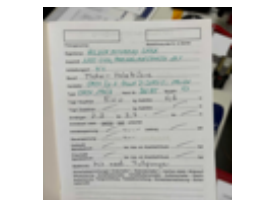

IMG_6076.jpeg



IMG_6077.jpeg



IMG_6078.jpeg



IMG_6079.jpeg



IMG_6080.jpeg



IMG_6081.jpeg



IMG_6082.jpeg



IMG_6083.jpeg



IMG_6084.jpeg



IMG_6085.jpeg



IMG_6086.jpeg



IMG_6087.jpeg



IMG_6088.jpeg



IMG_6089.jpeg



IMG_6090.jpeg

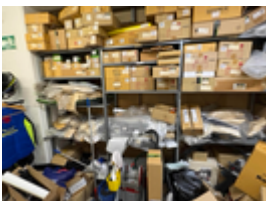

IMG_6091.jpeg



IMG_6092.jpeg



IMG_6093.jpeg



IMG_6094.jpeg



IMG_6095.jpeg



IMG_6096.jpeg



IMG_6097.jpeg



IMG_6098.jpeg



IMG_6099.jpeg



IMG_6100.jpeg

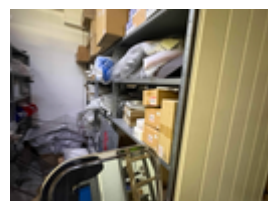

IMG_6101.jpeg

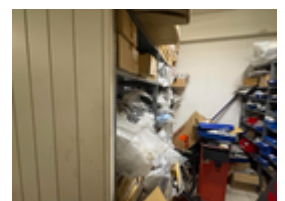

IMG_6102.jpeg



IMG_6103.jpeg



IMG_6104.jpeg



IMG_6105.jpeg



IMG_6106.jpeg



IMG_6107.jpeg



IMG_6108.jpeg